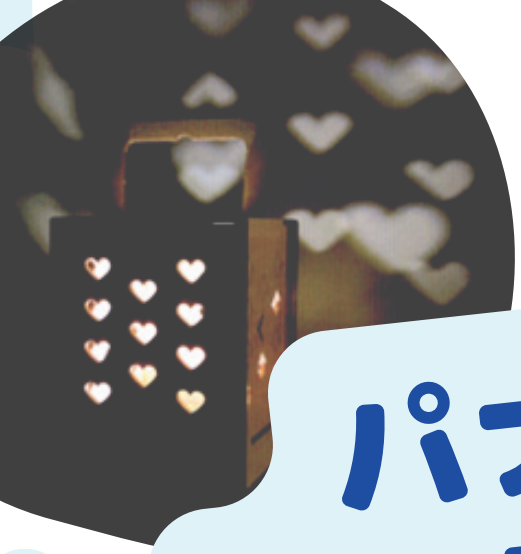

池田市
地域まるごと環境学習

さぁ、夏休み！
親子で学ぼう環境講座
2024

パナソニックのLEDランタンづくり

講師：パナソニック株式会社 エレクトリックワークス社

材料費：900円（乾電池付き）

定員：10組　※先着順

対象：池田市内に居住する小学生以上
（必ず保護者の方と一緒にご参加ください。）

持ち物：筆記用具、持ち帰り用の袋

8月3日（土）

13時30分-14時30分

場所:池田市中央公民館
3F 大ホール

くらしの中のエネルギーを学ぼう！

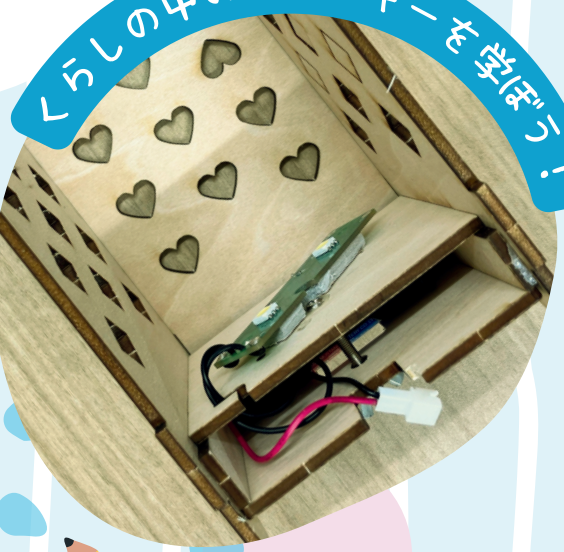

■参加方法　申込期限：7月31日(水)18時まで

「池田市地域まるごと環境学習」の
ホームページにある[お申込みフォーム]より、
必要事項をご記入のうえお申込みください。
※電話、FAXでの申し込みは不可

- 「池田市　地域まるごと環境学習」で検索
- http://marukan.ikeda-ecomuseum.org
- 下記ＱＲコードより

学習＋モノづくり♪

主催： 池田市 環境政策課
協力： パナソニック株式会社 エレクトリックワークス社
お問合せ事務局： NPO 法人いけだエコスタッフ
072-752-7711　marukan@ikeda-ecostaff.org